TIME USE WEEK

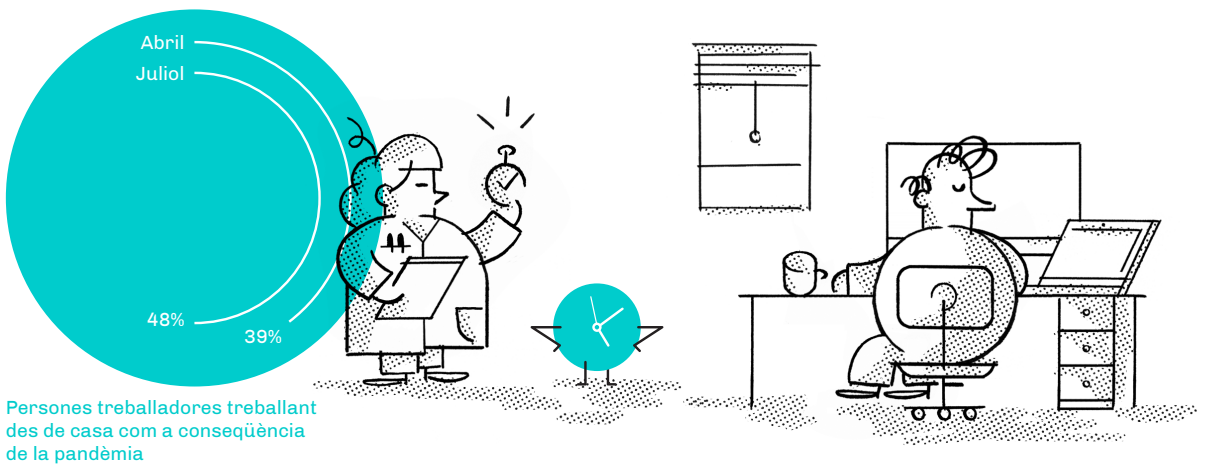

Persones treballadores treballant des de casa com a conseqüència de la pandèmia

Barcelona,
del 25 al 31 d'octubre de 2021

Connectant la recerca en usos del temps amb la política pública, les organitzacions i la societat

ACTES AL RECINTE MODERNISTA DE SANT PAU, BARCELONA

DL25

INAUGURACIÓ I DEBATS SOBRE EL FUTUR D'EUROPA

09:30 h — 10:30 h

INAUGURACIÓ DE LA TIME USE WEEK 2021

Amb la conversa entre:
Carl Honoré
Moviment Slow
Carla Estivill
Fundación Estivill Sueño

I la intervenció de:
Tània Verge
Generalitat de Catalunya
Laura Pérez
Ajuntament de Barcelona
Lluïsa Moret
Diputació de Barcelona
Montserrat Ballarín
Àrea Metropolitana de Barcelona
Marta Junqué
Barcelona Time Use Initiative for a Healthy Society (BTUI)

Modera:
Carles Màrquez
El Periòdico

11:30 h — 13:00 h

LA SETMANA DE 4 DIES I EL DRET A LA DESCONNEXIÓ DIGITAL

Alex Agius
Parlament Europeu
Charlotte Lockhart
4 week global
Joaquín Pérez Rey
Govern d'Espanya
Manuela Geleng
Comissió Europea
Camilla Kring
Fundació B-Society
Toni Mora
CTESC

Modera:
Núria Ferré
Betevé

14:30 h — 15:30 h

LA FI DEL CANVI D'HORA: COM PODEM REPRENDRE LA DISCUSSIÓ A NIVELL EUROPEU?

Maria Nikolopoulou
Consell Economic i Social Europeu
Ticia Luengo
International Association for Natural Time
Till Roenneberg
Federació Mundial de Societats de Cronobiologia

Modera:
Jordi Vaquer
Open Society Foundations

16:30 h — 18:00 h

LA *EUROPEAN ACADEMY FOR TIME POLICIES*, UNA PROPOSTA

Francesca Zajczyk
Ajuntament de Milà
Ignace Glorieux
Associació Internacional de Recerca en Usos del Temps
Sara Berbel
Ajuntament de Barcelona
Ulrich Mückenberger
Societat Alemanya pel Temps
Jean-Yves Boulin
Tempo Territorial
Ariadna Güell
BTUI

Amb contribucions en vídeo de:
Klaus Töpfer
Institute for Advanced Sustainability Studies
Michelle Bastian
Temporal Belongings
Sheeba Vasu
Clock Club (India)

DT26

TROBADA URBANA DE POLÍTIQUES DE TEMPS

10:00 h — 10:45 h

PRESENTACIÓ DE L'INFORME DEL CICLE DE POLÍTIQUES URBANES EN TEMPS POST-COVID-19

Eva Garcia
CIDOB
Laura Foraster
Diplocat
Ariadna Güell
BTUI

10:45 h — 11:30 h

PRESENTACIÓ DE *LA LOCAL AND REGIONAL GOVERNMENTS TIME NETWORK*

Jean-Yves Boulin
Tempo Territorial
Laura Pérez
Ajuntament de Barcelona
Marta Junqué
BTUI

Amb la intervenció dels regidors i regidores dels Ajuntaments d'**Estrasburg**, **Rennes**, **Bolzano**, **Bèrgam**, **Milà,** l'**Àrea metropolitana de Milà** i l'**Associació Tempo Territorial**.

I la presència de:
Generalitat de Catalunya, **Diputació de Barcelona** i **Àrea Metropolitana de Barcelona**

Modera:
Roger Solé
periodista

12:00 h — 12:45 h

WORKSHOP: COM ELABORAR UN PACTE DEL TEMPS DES D'UNA PERSPECTIVA LOCAL I METROPOLITANA

Sonia Ruiz
Ajuntament de Barcelona
Héctor Sanctovsky
Àrea Metropolitana de Barcelona

Modera:
Fabian Mohedano
Iniciativa per la Reforma Horària

12:45 h — 13:30 h

WORKSHOP: COM ORGANITZAR UNA OFICINA DE TEMPS LOCAL O METROPOLITANA

Joana Levy
Ajuntament d'Estrasburg
Sabina Scola
Ajuntament de Bolzano

Modera:
Ariadna Güell
BTUI

15:00 h — 17:00 h

TALLER D'INTERCANVI ENTRE MUNICIPIS I PERSONES INVESTIGADORES

Taller presencial dirigit a persones amb càrrecs polítics i/o tècnics en l'àmbit municipal que vulguin explorar com connectar la recerca en usos del temps amb les polítiques públiques que volen desenvolupar

17:30 h — 18:30 h

COMPARTIR TEMPS PER MILLORAR LA SALUT MENTAL I COHESIÓ SOCIAL: L'EXEMPLE DELS BANCS DEL TEMPS

Pilar Solanes
Ajuntament de Barcelona
Rosa Gallardo
Ajuntament de Viladecans
Maria Nikolopoulou
Associació de Desenvolupament dels Bancs del Temps
Humberto Salazar
Associació Iberoamericana de Bancs del Temps

Modera:
Elvira Méndez
Associació Salut i Família

DURANT TOT EL DIA

INTERCANVI D'EXPERIÈNCIES URBANES EN POLÍTIQUES DE TEMPS

Exposició, en el recinte de la Time Use Week, d'experiències reals d'implementació de polítiques de temps en l'àmbit urbà

DC27

ACTES PÚBLICS ONLINE DINS DEL 43È CONGRÉS D'IATUR

9:00 h — 9:30 h

INAUGURACIÓ DEL CONGRÉS DE L'IATUR

Núria Vergés
Generalitat de Catalunya
Gemma Tarafa
Ajuntament de Barcelona
Ignace Glorieux
Associació Internacional de Recerca en Usos del Temps
Ariadna Güell
BTUI

9:30 h — 10:30 h

SESSIÓ PLENÀRIA: COM POT LA RECERCA EN USOS DEL TEMPS AJUDAR A LES PERSONES QUE PRENEN DECISIONS DE SALUT PÚBLICA DURANT UNA PANDÈMIA?

Carmen Cabezas
Generalitat de Catalunya
Oriel Sullivan
Institute of Social Research, UCL

DJ28

ACTES PÚBLICS ONLINE DINS DEL 43È CONGRÉS D'IATUR

14:30 h — 15:30 h

SESSIÓ PLENÀRIA: LA MESURA DEL TEMPS EN LA RECERCA I LA SEVA UTILITAT PER RESPONDRE ALS REPTES ACTUALS

Anne Clémenceau
Eurostat, Comissió Europea
Indira Hirway
Levy Economics Institute
Lídia Arroyo
Universitat Politècnica de Catalunya

DV29

DECLARACIÓ DE BARCELONA SOBRE POLÍTIQUES DE TEMPS

17:00 h — 18:00 h

FIRMA DE LA DECLARACIÓ DE BARCELONA SOBRE POLÍTIQUES DE TEMPS

Amb contribucions de:
Pere Aragonès
Generalitat de Catalunya
Ada Colau
Ajuntament de Barcelona
Oliver Roepke
(pendent de confirmació) Comitè Econòmic i Social Europeu (CESE)
Ignace Glorieux
International Association for Time Use Research (IATUR)
Marta Junqué
Barcelona Time Use Initiative for a Healthy Society (BTUI)

Modera:
Sílvia Angulo
La Vanguardia

I la presència de les organitzacions signatàries de la Declaració de Barcelona, incloent:
· *Diputació de Barcelona*
· *Àrea Metropolitana de Barcelona*
· *CCCO*
· *UGT*
· *PIMEC*
· *Consell de Treball, Econòmic i Social de Catalunya*
· *German Society for Time*
· *Tempo Territorial*
· *Aliança Internacional per l'Hora Natural*
· *BetterTimes - For Healthy Social Times*
· *Waiting Times Project*
· *German Society for Ecological Economy Research*
· *Associació, IberoAmericana de Bancs del Temps*
· *Asociación para el Desarrollo de los Bancos de Tiempo*
· *Coordinadora dels Bancs de Temps de Catalunya*
· *Ajuntament d'Estrasburg*
· *Àrea Metropolitana de Milà*
· *Ajuntament de Terrassa*
· *Federació de Municipis Catalans*
· *Associació Catalana de Municipis*
· *Centre d'Estudis Demogràfics*
· *Institut d'Estudis Regionals i Metropolitans de Barcelona*
· *Centre d'Estudis Sociològics sobre la Vida Quotidiana i el Treball*
· *Comisión Nacional para la Racionalizacion de Horarios Españoles*

+ INFO

Per registrar-se i obtenir més informació, consulteu la web:

www.timeuse.barcelona/tuw2021-cat

Tots els actes tindran lloc presencialment al Recinte Modernista de Sant Pau (Barcelona) i virtualment a través de la web.

Tots els actes són de lliure accés amb registre previ, amb l'excepció del Congrés de l'IATUR que requereix el pagament d'una entrada.

ACTES A ALTRES ESPAIS

20 | 10 | 2021
COM APLICAR LA REFORMA HORÀRIA A LA INDÚSTRIA, EL PROJECTE INDTIME
Online | 09:30 h — 11 h
Co-organitzat amb **AEBALL/UPMBALL**

23 | 10 | 2021
Actes a Lleida co-organitzats amb **Slow Shop Lleid**a:
CONTA-CONTES INFANTIL: EL DIARI DE L'IRIS, LA REFORMA HORÀRIA EN 12 PIULADES
Plaça de les Comèdies, Lleida | 17:00 h — 18:00 h
PRESENTACIÓ DEL LLIBRE "EL MÈTODE TOKEI" AMB CARLA ESTIVILL
Sala Alfred Perenya, Lleida | 18:00 h — 19:00 h
XERRADA DE SALUT I ÀPATS A CÀRREC DE RUTH DEL CENTRE DE SALUT INTEGRATIVA DE LLEIDA
Sala Alfred Perenya, Lleida | 19:00 h — 20:00 h
CLOENDA I AGRAÏMENTS A CÀRREC DE ROSABEL TRENCH, PRESIDENTA DE SLOW SHOP LLEIDA
Sala Alfred Perenya, Lleida | 20:00 h

25 | 10 | 2021
LLIURAMENT DELS 1RS PREMIS DE LA XARXA GIRONINA PER A LA REFORMA HORÀRIA
Pendent dia de l'hora
Co-organitzat amb **Ajuntament de Girona**
Auditori del Centre Cultural "La Mercè"

27 | 10 | 2021
L'IMPACTE DE LA DIGITALITZACIÓ I LA DESCONNEXIÓ DIGITAL A LES PIMES CATALANES
Online | 11:30 h — 13:00 h
Co-organitzat amb **PIMEC**

28 | 10 | 2021
COM GESTIONAR EL MODEL HÍBRID AMB UNA ORGANITZACIÓ DEL TEMPS EQUILIBRADA?
Online | 12:00 h — 13:00 h
Co-organitzat amb **Respon.cat**

15 | 11 | 2021
PRESENTACIÓ DE L'INFORME TROOP SOBRE POLÍTIQUES DE TEMPS
Online | de 09:00 h a 10:00 h
Co-organitzat amb **Àrea Metropolitana de Barcelona**

Pendent dia i hora
15 ANYS DE LA XARXA NUST
Co-organitzat amb **Ajuntament de Barcelona**

Co-organitzat per

Generalitat de Catalunya · Ajuntament de Barcelona · AMB Metròpolis Barcelona · Diputació Barcelona · Barcelona Time Use Initiative for a Healthy Society

Amb la col·laboració de

Parlament Europeu Oficina a Barcelona · Comissió Europea · DIPLOCAT